Unione dei Comuni
dal Liscaro e dal Fibreno

REGIONE LAZIO

LINEE GUIDA D.G.R. 363/2014 e D.G.R. 415/2015

PIANO DI EMERGENZA INTERCOMUNALE

CARTA DELLO SCENARIO DI RISCHIO IDROGEOLOGICO E GEOLOGICO

scala 1:20.000

Regione Lazio

COI N° 8 DELLA PROVINCIA DI FROSINONE

Soggetti realizzatori:	COI N° 8:	Revisione:
Ing. Gianpiero Caschera Geol. Antonio Germani Geol. Domenico Donato Marsella Geol. Eugenia Petrillo Geol. Luca Scerrato	Delibera di approvazione	Maggio 2017

Legenda

Limiti Comunali

Centri storici rilevanti

Infrastrutture stradali

Infrastrutture di connessione

Infrastrutture di accessibilità

Tessuto urbano

Urbanizzato

Strutture Strategiche e Rilevanti ai fini di Protezione Civile

Centri Operativi Comunali;
Centro Operativo Intercomunale Broccostella

Area di Attesa per la popolazione

Edificio Rilevante

Edificio Strategico

Area Eliporto

Strutture per l'accoglienza

Tendopoli

Area di ammassamento soccorritori

Stazioni Misura

Pluviometro

Aree a Rischio Idrogeologico

Area perimetrata a rischio A4, A3, Apa nel Piano di Assetto Idrogeologico dell'Autorità di Bacino dei Fiumi Liri Garigliano e Volturno

Area perimetrata a rischio R4, R3, Rpa nel Piano di Assetto Idrogeologico dell'Autorità di Bacino dei Fiumi Liri Garigliano e Volturno

Aree con presenza di evidenti morfologie di tipo sink hole, dove è alta la probabilità che si verifichino fenomeni di instabilità in occasione di eventi sismici particolarmente significativi.

Area perimetrata a rischio idraulico R4 nel Piano di Assetto Idrogeologico dell'Autorità di Bacino dei Fiumi Liri Garigliano e Volturno

Area perimetrata a rischio idraulico R3 nel Piano di Assetto Idrogeologico dell'Autorità di Bacino dei Fiumi Liri Garigliano e Volturno

Area perimetrata a rischio idraulico R1 nel Piano di Assetto Idrogeologico dell'Autorità di Bacino dei Fiumi Liri Garigliano e Volturno

Criticità

Zone con problematiche di tipo idraulico o soggette ad allagamento

Zone soggette a crolli

Zone soggette a gelate o innevamento persistente
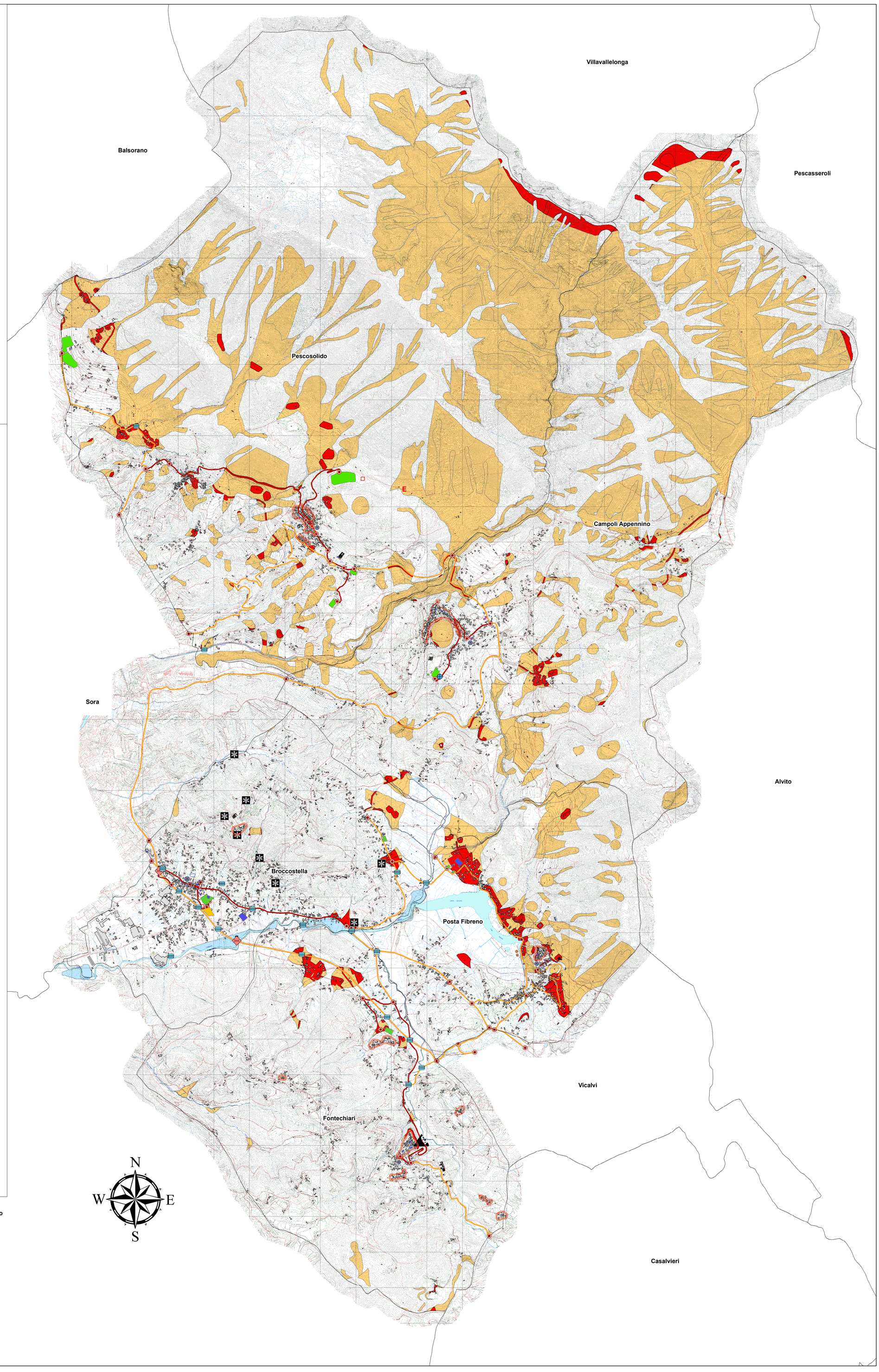
Viadotto